

TERMO DE RESPONSABILIDADE

Declaro para os devidos efeitos que o levantamento topográfico do Prédio inscrito na Matriz Urbana nº 2606, freguesia de Santa Catarina, concelho de Caldas da Rainha, tem a Área total de 520,00 m² Área Coberta 100,00 m² e Área Descoberta de 420,00 m², de acordo com os limites que lhe foram apresentados pelo proprietário sendo estes da responsabilidade do mesmo.

Mais declara que o citado trabalho cumpre as normas aplicáveis, que está geo-referenciado no sistema de coordenadas ETRS 89 PT-TM06 e em conformidade com os elementos cadastrais presentes no local.

Topógrafo: Luis Cruz
n.º: 2574
Assinatura:

- SIMBOLOGIA:**
- LIMITE DE PROPRIEDADE
 - EDIFÍCIO/CASA
 - ESCADAS
 - MURO
 - PORTÃO
 - POSTE DE BAIXA TENSÃO
 - ÁRVORE
 - CURVA DE NÍVEL MESTRA
 - CURVA DE NÍVEL
 - COTAS
 - COTA SOLEIRA
 - COTA PEITORIL
 - COTA BEIRADO
 - COTA CUMEIRA
 - COTA TOPO MURO

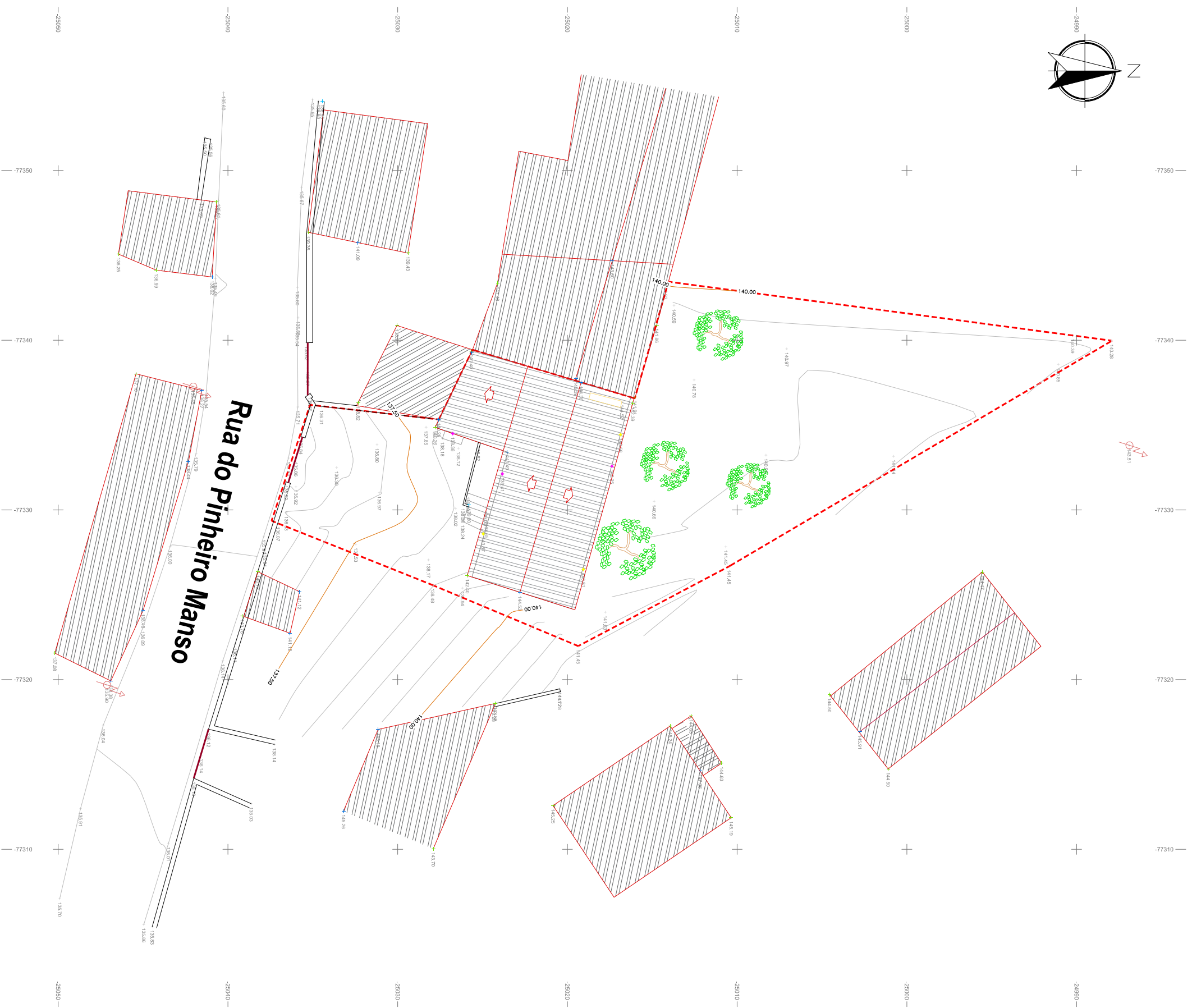

Este desenho não pode ser reproduzido, divulgado ou copiado no todo ou em parte, sem autorização expressa. Reservados todos os direitos pela legislação em vigor, DEC.-LEI 63/85 (14 Março)
Desenhado com licenças de ZWCAD 2025 Pro / MDT v9 Standart 9

requerente	
Maria de Jesus Costa, Clínica Médica, Lda	
trabalho	
Levantamento Topográfico	
local	
Rua do Pinheiro Manso, nº 40 - Abrunheira	
edifício nº	
U - 2606	
ano	
520,00 m ²	
área coberta	
100,00 m ²	
Georeferenciado à rede "Geodésica Nacional" com as coordenadas ajustadas no Elipsóide GRS80, Datum PT-TM06/ETRS89	
topógrafo	
Luis Cruz	
n.º	
2574	
data:	
02/05/2025	
escala:	
1/250	
desenho:	
01	
topoluc	
12777836 52X6	
topoluc0@gmail.com	
+351 963 837 149	